

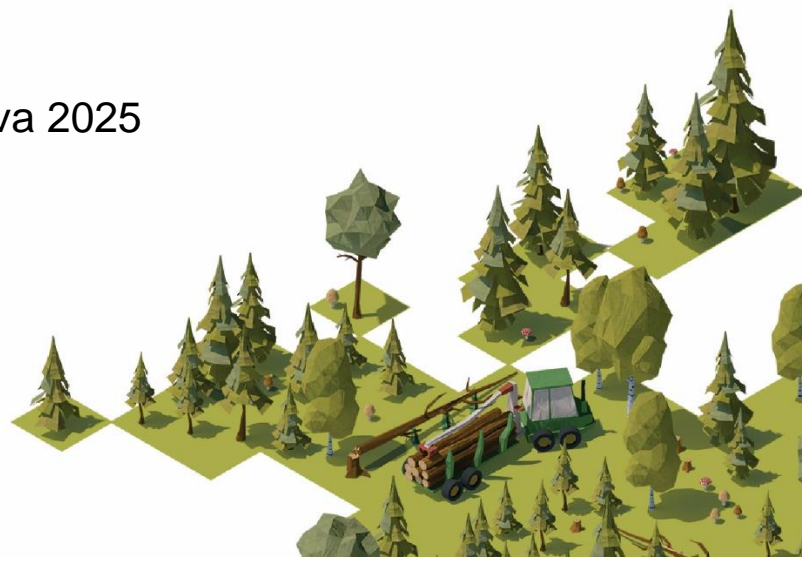

AS “Latvijas valsts meži”  
**Meža apsaimniekošanas plāna  
Zemgales reģiona  
pielikums**

Jelgava 2025

Stabilitāte • Izaugsme • Atbildība



## 1. Teritorijas un meža resursu raksturojums

### 1.1. Teritorijas sadalījums zemes grupās

|                    | Meža zemes |       |        |        |                              |        |      | Nemeža zemes | Platība kopā |
|--------------------|------------|-------|--------|--------|------------------------------|--------|------|--------------|--------------|
|                    | Mežs       | Purvi | Lauces | Pārpl. | Meža infrastruktūras objekti |        |      |              |              |
|                    |            |       |        |        | Ceļi                         | Grāvji | Citi |              |              |
| ha                 | 137043     | 3649  | 583    | 1116   | 2601                         | 6695   | 108  | 2922         | 154717       |
| % no kopējās plat. | 88.6       | 2.3   | 0.4    | 0.7    | 1.7                          | 4.3    | 0.1  | 1.9          | 100.0        |

### 1.2. Meža sadalījums pa meža tipu grupām

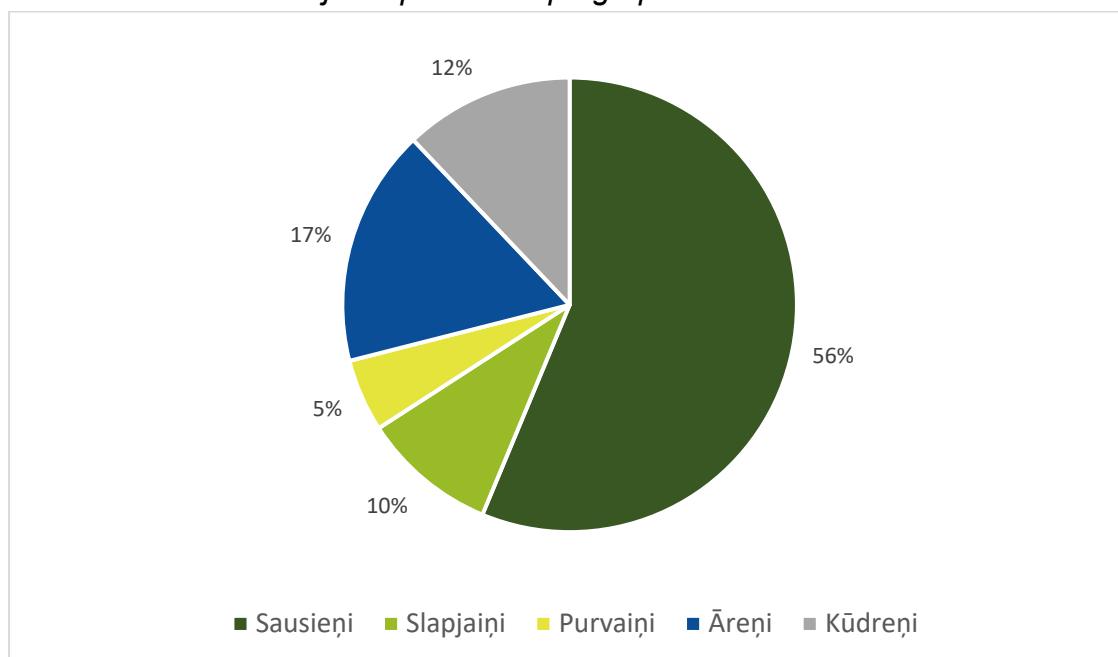

### 1.3. Meža sadalījums pa valdošajām sugām un bonitātēm

| Valdošās sugas           | Platība pa bonitātēm |       |      |      |      |     |     | Vidējā bonitāte |
|--------------------------|----------------------|-------|------|------|------|-----|-----|-----------------|
|                          | Ia                   | I     | II   | III  | IV   | V   | Va  |                 |
| Priādži                  | 0                    | 0.4   | 0    | 0    | 0    | 0   | 0   | I               |
| <b>Skuju koki</b>        |                      |       |      |      |      |     |     |                 |
| Priede                   | 18092                | 17920 | 9281 | 3649 | 1619 | 402 | 498 | I               |
| Egle                     | 19644                | 12905 | 3156 | 394  | 101  | 7   | 17  | I               |
| Lapegle                  | 45                   | 11    | 6    | 0    | 0    | 0   | 0   | Ia              |
| Citas egles              | 0                    | 0     | 0    | 0    | 0    | 0   | 0   | Ia              |
| Citas priedes            | 0                    | 0     | 1    | 0    | 0    | 0   | 0   | II              |
| <b>Cietie lapu koki</b>  |                      |       |      |      |      |     |     |                 |
| Ozols                    | 51                   | 125   | 213  | 54   | 5    | 0   | 0   | II              |
| Osis                     | 220                  | 122   | 30   | 0    | 0    | 0   | 0   | Ia              |
| Goba, vīksna             | 1                    | 3     | 3    | 0    | 0    | 0   | 0   | I               |
| Dižskābardis             | 0                    | 0     | 1    | 0    | 0    | 0   | 0   | II              |
| Kļava                    | 3                    | 3     | 6    | 1    | 0    | 0   | 0   | I               |
| Citi ozoli               | 1                    | 0     | 0    | 0    | 0    | 0   | 0   | Ia              |
| <b>Mikstie lapu koki</b> |                      |       |      |      |      |     |     |                 |
| Bērzs                    | 12848                | 11678 | 5743 | 2345 | 828  | 254 | 48  | I               |
| Melnalksnis              | 614                  | 2058  | 2279 | 823  | 163  | 20  | 0   | II              |
| Apse                     | 4947                 | 1537  | 161  | 39   | 15   | 5   | 2   | Ia              |
| Baltalksnis              | 342                  | 852   | 387  | 130  | 28   | 5   | 2   | I               |
| Liepa                    | 2                    | 36    | 21   | 1    | 1    | 0   | 0   | I               |
| Papele                   | 21                   | 3     | 1    | 0    | 0    | 0   | 0   | Ia              |
| Vītols                   | 0                    | 0     | 1    | 0    | 0    | 0   | 0   | II              |
| Blīgzna                  | 7                    | 4     | 2    | 2    | 0    | 0   | 0   | I               |

#### 1.4. Skujkoku audžu sadalījums pa vecumklasēm, tūkst.m<sup>3</sup>

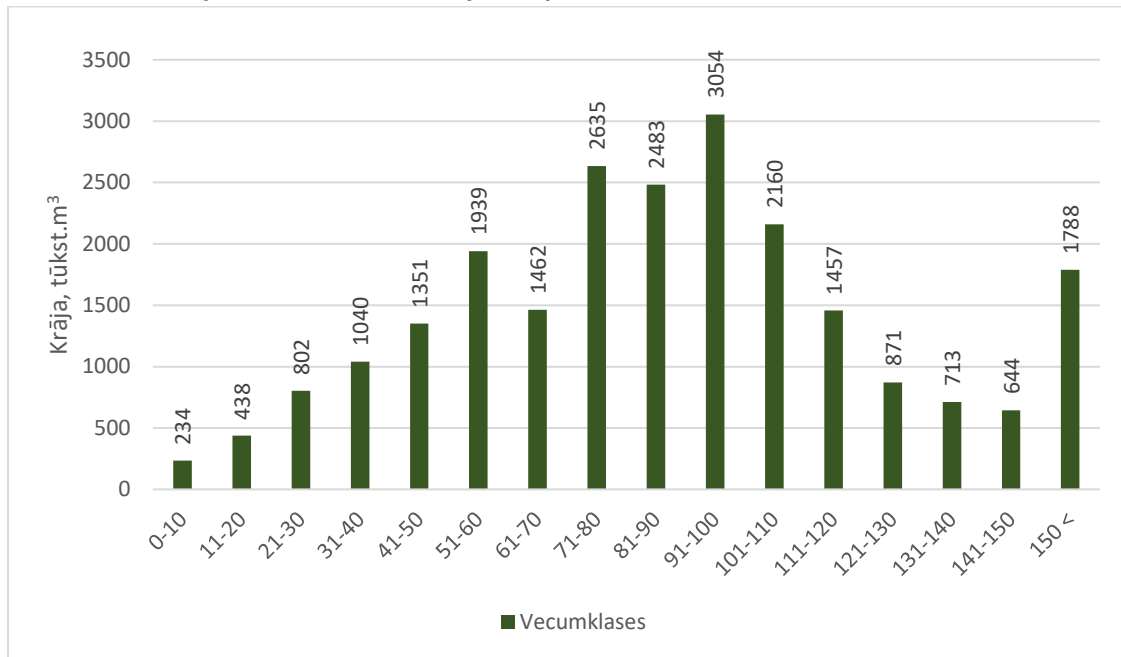

#### 1.5. Skujkoku audžu sadalījums pa vecumklasēm, ha

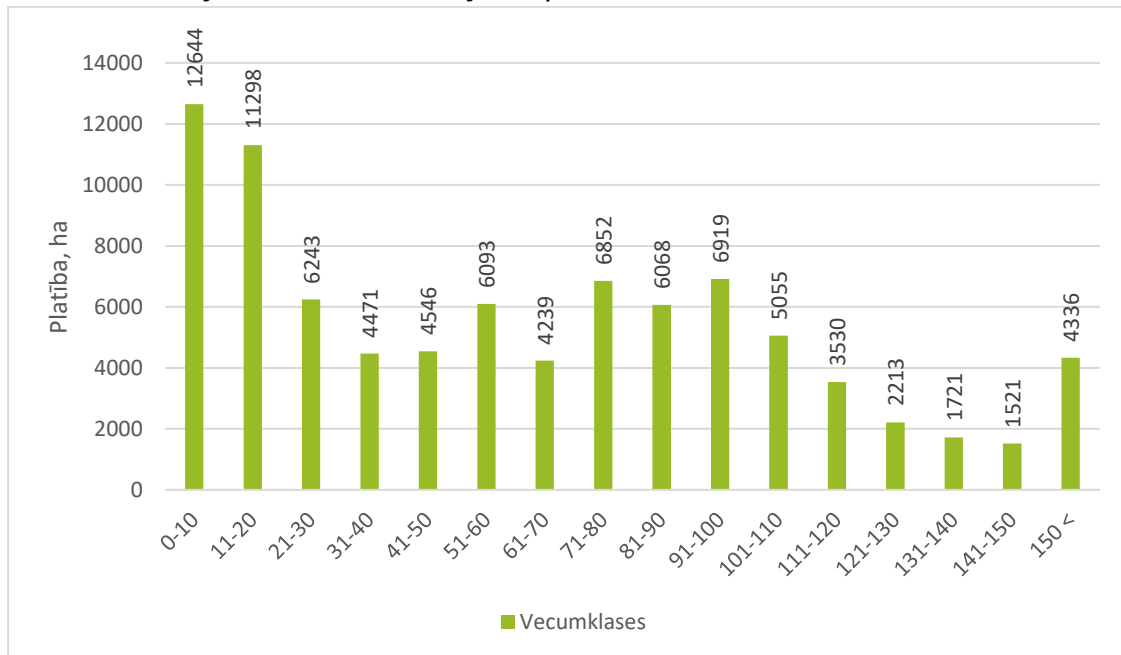

1.6. Lapu koku audžu sadalījums pa vecumklasēm, tūkst. m<sup>3</sup>

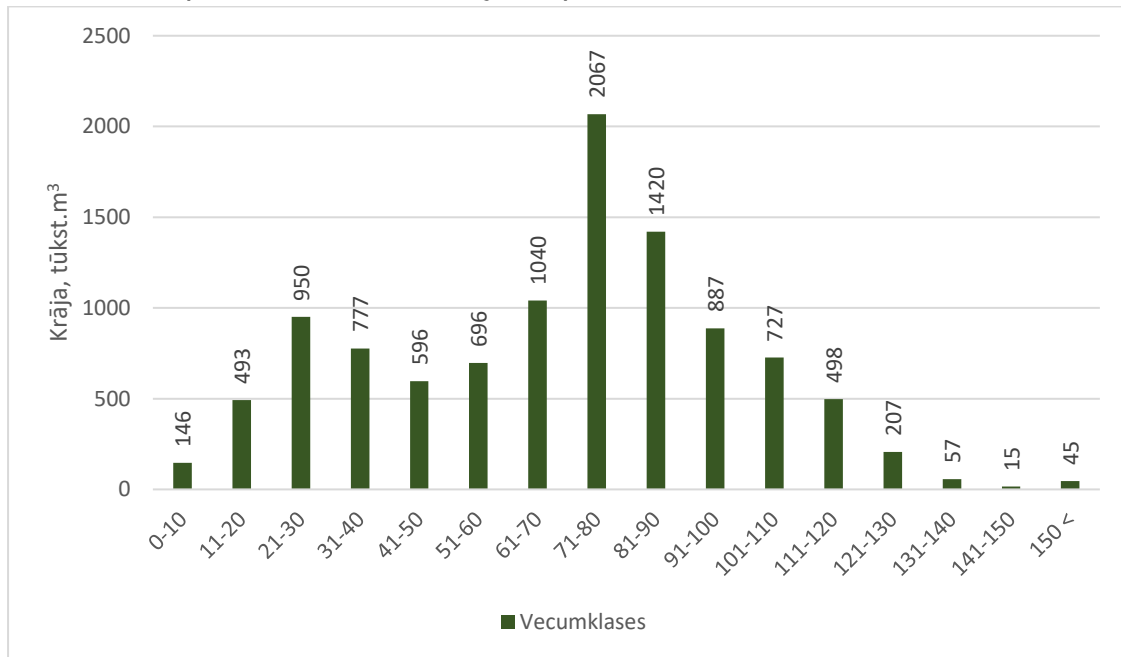

1.7. Lapu koku audžu sadalījums pa vecumklasēm, ha

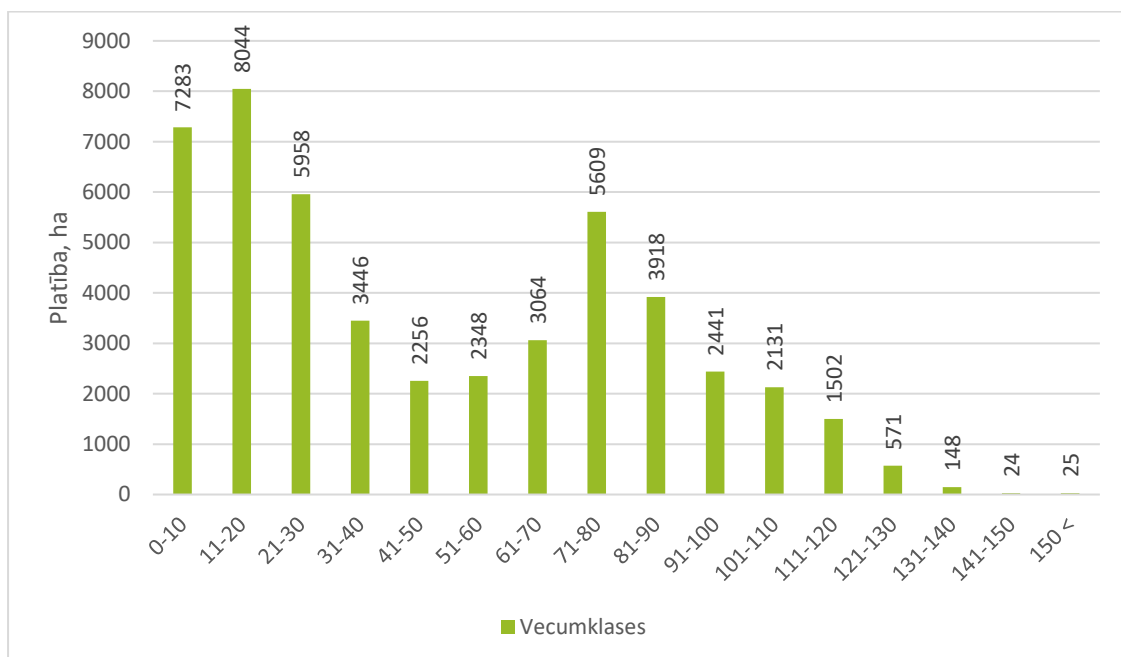

## Ar LR normatīvajiem aktiem noteiktās aizsargājamās teritorijas

| Aizsargājamās<br>teritorijas veids   | Platība, ha |      |
|--|-------------|------|
|  | kopā        | mežs |
| 1. Īpaši aizsargājamās dabas teritorijas:  |             |      |
| 1.1. Dabas liegumi   | 5288        | 3208 |
| 1.2. Dabas parki   | 7526        | 5516 |
| 1.3. Aizsargājamo ainavu apvidi  |             |      |
| 1.4. Biosfēras rezervāti   |             |      |
| 1.5. Dabas pieminekļi  | 12          | 12   |
| 2. Aizsargjoslas (vides un dabas resursu aizsardzībai):  |             |      |
| 2.1. Aizsargjosla ap purviem   | 1178        | 758  |
| 2.2. Virszemes ūdensobjektu aizsargjosla   | 9172        | 7631 |
| 2.3. Baltijas jūras un Rīgas jūras līča piekrastes<br>aizsargjosla   | 6895        | 6134 |
| 2.4. Krasta kāpu aizsargjosla  | 833         | 816  |
| 2.5. Mežu aizsargjosla ap pilsētām   | 2189        | 2003 |
| 2.6. Kultūras pieminekļu aizsargjosla  | 5579        | 3929 |
| 3. Mikroliegumi:   |             |      |
| 3.1. aizsargājams dzīvnieks (putns, zīdītājs,<br>abinieks, bezmugurkaulnieks)<br><i>VA kods 2001</i>           | 3646        | 3458 |
| 3.2. aizsargājams augs (vaskulārais vai<br>paparžaugs, sūna, ķērpis, sēne)<br><i>VA kods 2002, 2003, 2004,</i> | 271         | 220  |
| 3.3. meža biotops, īpaši aizsargājams biotops<br><i>VA kods 2005, 2006</i>                                     | 370         | 304  |
| 3.4. Putnu sugu mikroliegumu buferzonas  | 4346        | 4039 |
| 4. Īpaši aizsargājami meža iecirkņi  | 614         | 512  |

## Atšķirīgi apsaimniekojamo teritoriju saraksts

| Nosaukums                                       | Pagasts,<br>Novads               | Apsaimniekošanas mērķis  | Platība,<br>ha | 70g un<br>vec.<br>audžu<br>Īpatsv.,<br>% | Dabas vērtības<br>(nogabali ar I un II<br>mērķi) |               | No vispārējām Vadlīnijām atšķirīgi<br>apsaimniekošanas nosacījumi (termiņa<br>ierob., saglab. struktūras, mērķa suga, u.c....) |
|---|----------------------------------|--|----------------|--|--|---------------|--|
|   |                                  |  |                |  | Platība,<br>ha                                   | Īpatsv.,<br>% |  |
| <b>DABAS VĒRTĪBU KONCENTRĀCIJAS TERITORIJAS</b> |                                  |  |                |  |  |               |  |
| Bārdu mežs                                      | Tukuma nov.,<br>Sēmes pag.       | ES nozīmes biotopi 9010*Veci vai dabiski boreāli meži, 91D0* Purvaini meži, 3260 Upju straujtecēs un dabiski upju posmi (Lāčupīte), 7160 Minerālvielām bagāti avoti un avoksnāji, ar šo biotopu saistīta teritorijā konstatētā īpaši aizsargājamā suga tūbainā bārkstlape. Biotopu aizsardzībai daļā teritorijas izveidots mikroliegums. | 125            | 60                                       | 47   | 38            | Mikrolieguma teritorijā aizliegta mežsaimnieciskā darbība.   |
| Caunu mežs                                      | Jelgavas nov.,<br>Salgales pag.  | 91E0*Aluviāli krastmalu un palieņu meži, 9080* Staignāju meži  | 77             | 18                                       | 6  | 8             |  |
| Danču mežs                                      | Olaines nov.,<br>Olaines pag.    | 9010* Veci vai dabiski boreāli meži, 9080* Staignāju meži, 2180 Mežainas piejūras kāpas, 9050 Lakstaugiem bagāti egļu meži.  | 240            | 62                                       | 97   | 40            |  |
| Dišupe  | Jelgavas nov.,<br>Valgundes pag. | 9010* Veci vai dabiski boreāli meži, 91E0*Aluviāli krastmalu un palieņu meži, 2180 Mežainas piejūras kāpas, 9080* Staignāju meži   | 227            | 57                                       | 68   | 30            |  |

|                             |  |  |      |    |     |    |   |
|-----------------------------|--|--|------|----|-----|----|---|
| Drabiņu purva mala          | Dobeles nov.,<br>Jaunbērzes<br>pag.,<br>Jelgavas nov.,<br>Valgundes pag. | 91D0* Purvaini meži, 9010* Veci vai dabiski boreāli meži,<br>9020* Veci jaukti platlapju meži,<br>9080* Staignāju meži, 7110* Aktīvi augstie purvi, mikroliegums melnajam stārķim, jūras ērgļa un vistu vanaga dzīvotne.   | 747  | 61 | 423 | 57 | Mikrolieguma buferzonā mežsaimniecisko darbību neveic no 1. marta līdz 31. augustam, buferzonā vistu vanaga aizsardzībai - no 1. marta līdz 31. jūlijam, buferzonā jūras ērgļa dzīvotnes aizsardzībai - no 1. februāra līdz 31. oktobrim. |
| Dumpietes mežs              | Tukuma nov.,<br>Zentenes pag.  | 9010* Veci vai dabiski boreāli meži, 9020* Veci jaukti platlapju meži, 9080* Staignāju meži, 2180 Mežainas piejūras kāpas, 91D0* Purvaini meži, 91E0*Aluviāli krastmalu un paliņu meži, 3260 Upju straujteses un dabiski upju posmi, ģipši aizsargājamu vaskulāro augu sugu atradnes. Mikroliegums mednim un melnajam stārķim, medņu riesta vieta. | 1372 | 67 | 643 | 47 | Mikroliegumu buferzonās mežsaimniecisko darbību neveic no 1. marta līdz 31. jūlijam, medņu mikrolieguma buferzonā Kailcirtes maksimālā platība priežu audzēs -1 ha, aizliegts stādīt egli.  |
| Franksesavas mežs           | Jelgavas nov.,<br>Jaunsvirlaukas<br>pag.                                 | 9020* Veci jaukti platlapju meži, 9010* Veci vai dabiski boreāli meži.   | 131  | 57 | 73  | 56 |   |
| Gardenes mežs               | Dobeles nov.,<br>Annenieku pag.,<br>Dobeles pag.                         | 91E0*Aluviāli krastmalu un paliņu meži, 9020*Veci jaukti platlapju meži, 9010* Veci vai dabiski boreāli meži, 3260 Upju straujteses un dabiski upju posmi, Bērzes upes paliene. Ģipši aizsargājamu sūnu un bezmugurkaulnieku sugu atradnes. Vistu vanaga dzīvotne.   | 321  | 74 | 166 | 52 | Buferzonā vistu vanaga dzīvotnes aizsardzībai mežsaimniecisko darbību neveic no 1. marta līdz 31. jūlijam.  |
| Irlavas Abavas vecupes mežs | Tukuma nov.,<br>Irlavas pag.   | Melnā stārķa mikroliegums.<br>9010* Veci vai dabiski boreāli meži.   | 102  | 74 | 55  | 54 |   |



|              |   |   |     |    |     |    |   |
|--------------|---|---|-----|----|-----|----|---|
| Kalnēnu mežs | Tukuma nov.,<br>Kandavas pag.,<br>Vānes pag.                      | Mikroliegums melnajam stārķim, 9160 - Ozolu meži, 9020* Veci jaukti platlapju meži, 9010* Veci vai dabiski boreāli meži, 9080* Staignāju meži, retu un aizsargājamu vaskulāro augu, sūnu un sēņu atradnes.  | 476 | 44 | 106 | 22 | Buferzonā melnā stārķa dzīvotnes aizsardzībai saimniecisko darbību neveic no 1. marta līdz 31. augustam.  |
| Kausu ezers  | Ķekavas nov.,<br>Baldones pag.                                    | 9010* Veci vai dabiski boreāli meži, 9080* Staignāju meži, 91E0* Aluviāli krastmalu un palieņu meži, 91T0 Ķērpjiem bagāti priežu meži, 91D0* Purvaini meži, 3160 Distrofi ezeri   | 502 | 67 | 154 | 31 |   |
| Ķesteru mežs | Dobeles nov.,<br>Ukru pag.  | 9020* Veci jaukti platlapju meži, 9010* Veci vai dabiski boreāli meži, 9160 Ozolu meži, 9080* Staignāju meži. Retu un aizsargājamu sūnu un sēņu sugu atradnes.  | 105 | 18 | 21  | 20 |   |
| Līčupes mežs | Dobeles nov.,<br>Lielauces pag.,<br>Saldus nov.,<br>Blīdenes pag. | Mikroliegumi melnajam stārķim, mazajam ērglim un baltmuguras dzenim. 9080* Staignāju meži, 91D0* Purvaini meži, 91E0* Aluviāli krastmalu un palieņu meži, 9010* Veci vai dabiski boreāli meži, 9050 Lakstaugiem bagāti egļu meži 3260 Upju straujtecēs un dabiski upju posmi. | 339 | 50 | 110 | 32 | Mikrolieguma buferzonā saimniecisko darbību neveic no 1. marta līdz 31. jūlijam, papildus noteiktajā buferzonā – no 1. marta līdz 31. augustam. |

|                     |   |  |     |    |     |    |  |
|---------------------|---|--|-----|----|-----|----|--|
| Melnezera mežs      | Tukuma nov.,<br>Sēmes pag.,<br>Smārdes pag.       | 2 mikroliegumi biotopam 7220* Avoti, kas izgulsnē avotkaļķus, ļoti vērtīgs maz pārveidotu, vecu un dabisku sauso, slapjo un purvaino priežu, priežu – egļu un mistrotu lapukoku – skujkoku mežu apvidus. 91E0* Aluviāli krastmalu un paliņu meži, 91D0* Purvaini meži, 9010* Veci vai dabiski boreāli meži, 7160 Minerālvielām bagāti avoti un avoksnāji, 3260 Upju straujtecēs un dabiski upju posmi, 7140 Pārejas purvi un sliktāšņas, 3140 Ezere ar mieturaļģu augāju, kā arī ar biotopiem saistītas retās un aizsargājamās sugas. Rekreācijai nozīmīga teritorija. | 394 | 65 | 136 | 35 | Pilsētas mežu aizsargjosla, apsaimniekošana ar izlases cirtēm.   |
| Mežmalieši          | Dobeles nov.,<br>Tērvetes pag.                    | 9010* Veci vai dabiski boreāli meži, 91E0* Aluviāli krastmalu un paliņu meži, 9050 Lakstaugiem bagāti egļu meži, melnā stārķa mikroliegums   | 122 | 48 | 50  | 41 | Buferzonā melnā stārķa dzīvotnes aizsardzībai saimniecisko darbību neveic no 1. marta līdz 31. augustam. |
| Observatorijas mežs | Ķekavas nov.,<br>Baldones pag.,<br>Daugmales pag. | 9010* Veci vai dabiski boreāli meži, 9080* Staignāju meži, 91D0* Purvaini meži, 91E0* Aluviāli krastmalu un paliņu meži, 9050 Lakstaugiem bagāti egļu meži.  | 747 | 57 | 171 | 23 |  |
| Popāji              | Olaines nov.,<br>Olaines pag.                     | 9020* Veci jaukti platlapju meži, 9160 Ozolu meži, 9010* Veci vai dabiski boreāli meži. Retu un aizsargājamu sūnu un ķērpju atradnes.  | 171 | 60 | 77  | 45 |  |
| Puiķu mežs          | Jelgavas nov.,<br>Sesavas pag.                    | 9020* Veci jaukti platlapju meži, mikroliegums mazajam ērglim.   | 196 | 48 | 81  | 41 |  |
| Rūķu mežs           | Olaines nov.,<br>Olaines pag.                     | Buferzona ar staignāju mežu koncentrācijas vietu.  | 45  | 51 | 0   | 0  |  |

|              |                                  |  |     |    |     |    |   |
|--------------|----------------------------------|--|-----|----|-----|----|---|
| Sauzeru mežs | Dobeles nov.,<br>Zebrenes pag.   | Mikroliegums jūras ērglim, 9010* Veci vai dabiski boreāli meži, 9050 Lakstaugiem bagāti egļu meži.   | 109 | 54 | 42  | 39 | Mikrolieguma buferzonā saimniecisko darbību, izņemot meža stādīšanu, neveic no 1. februāra līdz 31. oktobrim.                                   |
| Sēmes mežs   | Tukuma nov.,<br>Sēmes pag.       | 9010* Veci vai dabiski boreāli meži, 9080* Staignāju meži, 91D0* Purvaini meži, 9050 Lakstaugiem bagāti egļu meži, 7140 Pārejas purvi un slīkšņas, īpaši aizsargājamu augu sugu atradnes. Jūras ērgļa dzīvotne.                    | 694 | 42 | 155 | 22 | Buferzonā jūras ērgļa aizsardzībai saimniecisko darbību, izņemot meža stādīšanu, neveic no 1. februāra līdz 31. oktobrim.                       |
| Seska pūznis | Jelgavas nov.,<br>Valgundes pag. | 9010* Veci vai dabiski boreāli meži, 7110* Aktīvi augstie purvi. Mikroliegums melnā stārķa un Virdžīnijas ķekarparpades aizsardzībai.  | 558 | 51 | 162 | 29 | Mikrolieguma buferzonā saimniecisko darbību neveic no 1. marta līdz 31. jūlijam.  |
| Siliņu mežs  | Ķekavas nov.,<br>Ķekavas pag.    | Mikroliegums melnajam stārķim, biotopi 9010* Veci vai dabiski boreāli meži, 9080* Staignāju meži, 91D0* Purvaini meži  | 293 | 44 | 90  | 31 | Mikrolieguma buferzonā saimniecisko darbību neveic no 1. marta līdz 31. jūlijam.  |
| Sīļu purvs   | Tukuma nov.,<br>Pūres pag.       | 9080* Staignāju meži, 91D0* Purvaini meži, 9010* Veci vai dabiski boreāli meži, ar šiem biotopiem saistītas īpaši aizsargājamās sugas trejdaivu bacānija un gludkausiņa jungermannija. Mazā ērgļa mikroliegums.                    | 140 | 40 | 53  | 38 | Mikrolieguma buferzonā saimniecisko darbību neveic no 1. marta līdz 31. jūlijam.  |
| Skaparū mežs | Dobeles nov.,<br>Auru pag.       | Mikroliegumi melnajam stārķim un mazajam ērglim, 9160 Ozolu meži, 9020* Veci jaukti platlapju meži, 9010* Veci vai dabiski boreāli meži, 9080* Staignāju meži, retu un aizsargājamu vaskulāro augu, sūnu, ķērpju un sēņu atradnes. | 480 | 38 | 166 | 35 | Mikrolieguma buferzonā saimniecisko darbību neveic no 1. marta līdz 31. jūlijam, papildus noteiktajā buferzonā – no 1. marta līdz 31. augustam. |
| Smerdūklis   | Ķekavas nov.,<br>Ķekavas pag.    | 7110* Aktīvi augstie purvi, 91D0* Purvaini meži, 9010* Veci vai dabiski boreāli meži, 9080* Staignāju meži, vistu vanaga dzīvotne.   | 247 | 67 | 137 | 56 | Buferzonā vistu vanaga dzīvotnes aizsardzībai mežsaimniecisko darbību neveic no 1. marta līdz 31. jūlijam.                                      |

|                        |   |  |     |    |     |    |   |
|------------------------|---|--|-----|----|-----|----|---|
| Spārnu masīvs          | Dobeles nov.,<br>Īles pag.                        | Mazā ērgļa un vidējā dzeņa mikroliegumi, mikroliegumi biotopiem 9010* Veci vai dabiski boreāli meži, 9080* Staignāju meži, 9020* Veci jaukti platlapju meži, Biotopi 7140 Pārejas purvi un slīkšņas, 3150 Eitrofi ezeri ar iegrimušo ūdensaugu un peldaugu augāju. Unikālas reljefa formas. Rekreācijai nozīmīga teritorija. | 313 | 49 | 120 | 38 | Mikrolieguma buferzonā mežsaimniecisko darbību neveic no 1. marta līdz 31. jūlijam.                           |
| Staljavīru mežs        | Tukuma nov.,<br>Irlavas pag.                      | 9010* Veci vai dabiski boreāli meži, 9080* Staignāju meži, 9020* Veci jaukti platlapju meži, 91E0* Aluviāli krastmalu un palieņu meži. Mazā ērgļa mikroliegums.  | 97  | 68 | 59  | 61 | Mikrolieguma buferzonā mežsaimniecisko darbību neveic no 1. marta līdz 31. augustam                           |
| Stīpnieku tīrelis      | Olaines nov.,<br>Olaines pag.                     | 9010* Veci vai dabiski boreāli meži, 9080* Staignāju meži, 9050 Lakstaugiem bagāti egļu meži.  | 341 | 59 | 102 | 30 |   |
| Struteles mežs         | Tukuma nov.,<br>Viesatu pag.                      | 9010* Veci vai dabiski boreāli meži. Mazā ērgļa mikroliegums, ūpja dzīvotne.   | 110 | 37 | 36  | 33 | Buferzonā ūpja dzīvotnes aizsardzībai mežsaimniecisko darbību neveic no 1. februāra līdz 31. augustam.        |
| Sūnupes mežs           | Ķekavas nov.,<br>Baldones pag.,<br>Ķekavas pag.   | 9010* Veci vai dabiski boreāli meži, 9080* Staignāju meži, 91D0* Purvaini meži.  | 139 | 56 | 46  | 33 |   |
| Svētes – Slagūnes mežs | Dobeles nov.,<br>Annenieku pag.,<br>Zebrenes pag. | 9010* Veci vai dabiski boreāli meži, , 91D0* Purvaini meži, 9050 Lakstaugiem bagāti egļu meži.   | 183 | 53 | 33  | 18 |   |
| Teiku mežs             | Tukuma nov.,<br>Jaunpils pag.,<br>Lestenes pag.   | Mikroliegums jūras ērglim, 9010* Veci vai dabiski boreāli meži, 9020* Veci jaukti platlapju meži, 9080* Staignāju meži.  | 182 | 71 | 151 | 83 | Mikrolieguma buferzonā saimniecisko darbību, izņemot meža stādīšanu, neveic no 1. februāra līdz 31. oktobrim. |
| Teteriņu mežs          | Tukuma nov.,<br>Kandavas pag.                     | 9010* Veci vai dabiski boreāli meži, retu un aizsargājamo vaskulāro augu sugu atradnes, rekreācijai nozīmīga teritorija ar labiekārtotu pastaigu taku.   | 60  | 91 | 25  | 42 |   |

|   |  |   |     |    |     |    |   |
|---|--|---|-----|----|-----|----|---|
| Tīsu mežs                                 | Jelgavas nov.,<br>Elejas pag.,<br>Lielplatones<br>pag. | 9010* Veci vai dabiski boreāli meži, 9080*<br>Staignāju meži, 9160 Ozolu meži (ozolu,<br>liepu un skābaržu meži), 3260 Upju<br>straujtecēs un dabiski upju posmi, vistu<br>vanaga dzīvotne.                                     | 220 | 64 | 82  | 37 | Bufertonā vistu vanaga dzīvotnes<br>aizsardzībai mežsaimniecisko darbību<br>neveic no 1. marta līdz 31. jūlijam.                                |
| Vilku dārzs                               | Jelgavas nov.,<br>Elejas pag.                          | 9020* Veci jaukti platlapju meži  | 113 | 67 | 69  | 61 |   |
| Zālītes masīvs                            | Jelgavas nov.,<br>Salgales pag.                        | 9080*Staignāju meži,<br>91D0*Purvaini meži.   | 324 | 58 | 101 | 31 |   |
| Zaļenieku dabas<br>parks                  | Jelgavas no.,<br>Zaļenieku pag.                        | Valsts nozīmes kultūras piemineklis.<br>Dabai un rekreācijai nozīmīga teritorija.<br>9160 Ozolu meži,<br>9010* Veci vai dabiski boreāli meži.   | 46  | 92 | 38  | 83 |   |
| Žulpu mežs                                | Saldus nov.,<br>Rubas pag.                             | Mikroliegumi mazajam ērglim un melnajam<br>stārķim. 9080* Staignāju meži, 9050 Sugām<br>bagāti egļu meži, 9020* Veci jaukti platlapju<br>meži, 91E0 Aluviāli krastmalu un palieņu<br>meži, 9010* Veci vai dabiski boreāli meži. | 155 | 48 | 84  | 54 | Mikroliegumu buferzonās saimniecisko<br>darbību neveic no 1. marta līdz<br>31. augustam.  |
| <b>INDIVIDUĀLI PLĀNOJAMAS TERITORIJAS</b> |  |   |     |    |     |    |   |
| Degu mežs                                 | Dobeles nov.,<br>Krimūnu pag.                          | Rekreācijas teritorija. Meža masīvs vietējo<br>iedzīvotāju un viesu sēņošanai.<br>Mikroliegums melnajam stārķim.  | 138 | 29 | 27  | 20 | Saglabāt kā vietējai sabiedrībai nozīmīgu<br>teritoriju.<br>Mikrolieguma buferzonā saimniecisko<br>darbību neveic no 1. marta līdz 31. jūlijam. |
| Engures meži                              | Tukuma nov.,<br>Engures pag.                           | Rekreācijas teritorija. Meža masīvs Engures<br>ciema vietējo iedzīvotāju un viesu atpūtai,<br>ogošanai, sēņošanai.  | 172 | 93 | 4   | 2  | Saglabāt kā vietējai sabiedrībai nozīmīgu<br>teritoriju.  |
| Gardenes masīvs                           | Dobeles nov.,<br>Annenieku pag.                        | Rekreācijas teritorija. Meža masīvs vietējo<br>Dobeles un Gardenes iedzīvotāju atpūtai,<br>izziņai, tūrismam, ogošanai, sēņošanai.  | 69  | 77 | 8   | 12 | Saglabāt kā vietējai sabiedrībai nozīmīgu<br>teritoriju.  |

|                           |                                     |  |     |    |    |    |   |
|---------------------------|-------------------------------------|--|-----|----|----|----|---|
| Iršu parka mežs           | Dobeles nov.,<br>Bēnes pag.         | Rekreācijas teritorija. Meža masīvs vietējo iedzīvotāju un viesu atpūtai, vides izziņai, ogošanai, sēņošanai. Mežā ierīkota dabas taka.  | 56  | 20 | 3  | 5  | Saglabāt kā vietējai sabiedrībai nozīmīgu teritoriju, uzturēt dabas taku, esošās atpūtas vietas.  |
| Jaunpils Karātavu kalns   | Tukuma nov.,<br>Jaunpils pag.       | Rekreācijas teritorija. Meža masīvs vietējo iedzīvotāju un viesu atpūtai, izziņas objekti un dabas takas, pilskalns. Teritorijā atrodas valsts nozīmes kultūras piemineklis – Jaunpils Karātavu kalns – pilskalns. | 45  | 78 | 37 | 82 | Saglabāt kā vietējai sabiedrībai nozīmīgu teritoriju, uzturēt dabas taku, esošās atpūtas vietas, saglabāt kultūrvēsturiskos objektus.   |
| Jelgavas piepilsētas meži | Jelgavas nov.,<br>Glūdas pag.       | Vietējiem iedzīvotājiem nozīmīga rekreācijas teritorija, piemiņas vieta, stends Garajos kalnos, ģeoloģiskie veidojumi.   | 630 | 87 | 59 | 9  | Saglabāt kā vietējai sabiedrībai nozīmīgu teritoriju, uzturēt esošo atpūtas vietu.  |
| Ķekavas meži              | Ķekavas nov.,<br>Ķekavas pag.       | Meža masīvs vietējo iedzīvotāju un viesu atpūtai, ogošanai, sēņošanai.   | 99  | 99 | 6  | 6  | Saglabāt kā vietējai sabiedrībai nozīmīgu teritoriju. Pilsētas mežu aizsargjosla, apsaimniekošana ar izlases cirtēm.  |
| Lielplatones skolas mežs  | Jelgavas nov.,<br>Lielplatones pag. | Rekreācijas teritorija. Lielplatones internātskolas audzēkņiem un vietējiem iedzīvotājiem nozīmīga atpūtas teritorija ar ierīkotu sporta taku, sēņošana, izziņa.   | 58  | 44 | 0  | 0  | Saglabāt kā vietējai sabiedrībai nozīmīgu teritoriju, uzturēt dabas taku, esošo atpūtas vietu.  |
| Milzkalnes meži           | Tukuma nov.,<br>Smārdes pag.        | Rekreācijas teritorija Milzkalnes ciema tuvumā vietējo iedzīvotāju ogošanai, sēņošanai.  | 46  | 66 | 0  | 0  | Saglabāt kā vietējai sabiedrībai nozīmīgu teritoriju.   |
| Pokaiņu masīvs            | Dobeles nov.,<br>Naudītes pag.      | Rekreācijas teritorija. Meža masīvs iedzīvotāju atpūtai ar unikāliem akmeņu krāvumiem, taku sistēmām, apskates objektiem, informācijas centru, atpūtas vietām. Mikroliegumi melnajam stārķim un mazajam ērglim.    | 636 | 43 | 70 | 11 | Saglabāt kā vietējai sabiedrībai nozīmīgu teritoriju, uzturēt dabas takas, esošās atpūtas vietas. Mikroliegumu buferzonās saimniecisko darbību neveic no 1. marta līdz 31. jūlijam. |
| Pūres masīvs              | Tukuma nov.,<br>Pūres pag.          | Rekreācijas teritorija Pūres ciema tuvumā vietējo iedzīvotāju un viesu atpūtai, izziņai, sportam, tūrismam, ogošanai, sēņošanai.   | 131 | 42 | 5  | 4  | Saglabāt kā vietējai sabiedrībai nozīmīgu teritoriju, uzturēt esošo atpūtas vietu.  |

|                                   |                                |  |     |    |     |    |   |
|-----------------------------------|--------------------------------|--|-----|----|-----|----|---|
| Riekstukalns                      | Ķekavas nov.,<br>Baldones pag. | Ģenētisko resursu mežaudzes, ES nozīmes biotopi 9010* Veci vai dabiski boreāli meži, 9080* Staignāju meži, 91D0* Purvaini meži.<br>Karsta kritenes, avoti, atpūtas un tūrisma iespējas, ainavas, reljefs.                      | 394 | 68 | 80  | 20 | Aizliegta mežsaimnieciskā darbība no 1. aprīļa līdz 30. jūnijam.<br>Pilsētas mežu aizsargjosla, apsaimniekošana ar izlases cirtēm.<br>Mežos pilsētas administratīvajā teritorijā aizliegta galvenā cirte no 15. aprīļa 30. jūnijam. |
| Rīgas jūras līča piekrastes meži  | Tukuma nov.,<br>Engures pag.   | Piejūras meža masīvs vietējo iedzīvotāju un viesu atpūtai, ogošanai, sēņošanai.<br>Dabas liegums "Pļieņciema kāpa" Natura 2000 teritorija, dabas piemineklis "Igora Medņa dendroloģiskie stādījumi".                           | 339 | 97 | 254 | 75 | Daļā krasta kāpu aizsargjosla – aizliegta galvenā cirte.<br>Dabas lieguma teritorijā mežsaimniecisko darbību neveic no 15. marta līdz 31. jūlijam   |
| Silakalnu masīvs pie Zebrus ezera | Dobeles nov.,<br>Bikstu pag.   | Meža masīvs vietējo iedzīvotāju un viesu aktīvai atpūtai, sportam, ogošanai, sēņošanai.  | 445 | 42 | 3   | 1  | Saglabāt kā vietējai sabiedrībai nozīmīgu teritoriju.   |
| Sivēnu ezera masīvs               | Tukuma nov.,<br>Tumes pag.     | Meža masīvs vietējo iedzīvotāju un viesu atpūtai, ogošanai, sēņošanai.   | 145 | 99 | 23  | 16 | Pilsētas mežu aizsargjosla, apsaimniekošana ar izlases cirtēm.  |
| Smārdes meži                      | Tukuma nov.,<br>Smārdes pag.   | Meža masīvs vietējo iedzīvotāju ogošanai, sēņošanai.   | 71  | 71 | 13  | 18 | Saglabāt kā vietējai sabiedrībai nozīmīgu teritoriju.   |
| Tukuma piepilsētas meži 1         | Tukuma nov.,<br>Smārdes pag.   | Meža masīvs vietējo iedzīvotāju un viesu atpūtai, izziņai, sportam, tūrismam, ogošanai, sēņošanai. Tūristu, soļotāju, orientieristu, riteņbraucēju takas, izteikts reljefs, tūrisma apskates objekti: Āžu kalns, Vilkaču taka. | 313 | 78 | 12  | 4  | Pilsētas mežu aizsargjosla, apsaimniekošana ar izlases cirtēm.  |
| Tukuma piepilsētas meži 2         | Tukuma nov.,<br>Tumes pag.     | Meža masīvs vietējo iedzīvotāju un viesu atpūtai, izziņai, sportam, tūrismam, ogošanai, sēņošanai.   | 304 | 85 | 37  | 12 | Pilsētas aizsargjosla, apsaimniekošana ar izlases cirtēm.   |

|                                |   |   |      |    |     |    |   |
|--------------------------------|---|---|------|----|-----|----|---|
| Vilku kalna-Krievkalnu masīvs* | Dobeles nov.,<br>Annenieku, Īles<br>un Zebrenes<br>pag. | <p>Papildus LVM stratēģiskajiem mērķiem saimnieciskā darbība tiek plānota ar atšķirīgiem nosacījumiem, lai šajā meža teritorijā nodrošinātu:</p> <ul style="list-style-type: none"> <li>- sabiedrībai dažādus tūrisma veidus (piem., atpūtas jeb rekreatīvais tūrisms, izglītojošais (izziņas) tūrisms u.c.) un resursus (piem., atpūtas vietas, apskates objekti u.c.);</li> <li>- sabiedrībai dažādus rekreācijas veidus (rekreācija brīvā dabā, sporta rekreācija, vaļasprieki u.c.) un resursus (skaistas dabas ainavas, ūdeņu piekrastes, kultūras mantojums u.c.);</li> <li>- meža autoceļu tīkla uzturēšanu un attīstīšanu.</li> </ul> | 2965 | 57 | 423 | 14 | <p>Apsaimniekošana saskaņā ar apstiprināto individuālo meža apsaimniekošanas plānu (apstiprināts 07.05.2020.).</p> <p>Mikroliegumu buferzonās saimniecisko darbību neveic no 1. marta līdz 31. jūlijam vai 1. februāra līdz 30. oktobrim, papildus noteiktajā buferzonā – no 1. marta līdz 31. augustam.</p> <p>No 1. aprīļa līdz 30. septembrim neveic koku ciršanu atjaunošanas cirtē, kopšanas cirtē, izņemot sanitārās cirtes.</p> <p>Papildus 13.7% dabas aizsardzības platībām vēl 1.6% no masīva teritorijas piešķirts 5.mežaudzes apsaimniekošanas mērķis (nenoteikts) līdz lēmuma pieņemšanai.</p> |
| Zentenes muižas meži           | Tukuma nov.,<br>Zentenes pag.                           | Meža masīvs vietējo iedzīvotāju atpūtai, tūrismam, sēņošanai.   | 49   | 48 | 12  | 25 | Saglabāt kā vietējai sabiedrībai nozīmīgu teritoriju.   |



|                            |  |  |      |    |     |    |   |
|----------------------------|--|--|------|----|-----|----|---|
| Ziemassvētku kauju vietas* | Jelgavas nov.,<br>Valgundes pag.,<br>Mārupes nov.,<br>Babītes pag. | Ložmetējkalns ir valsts nozīmes vēstures piemineklis, tāpēc pamatmērķis - saglabāt 1916.gada Ziemassvētku kauju vēsturisko piemīņu Ložmetējkalnā un Ziemassvētku kauju vietu aizsardzības zonā, veicinot dabai un cilvēkam draudzīgu tūrismu un meža apsaimniekošanu, saglabājot kultūrvēsturisko mantojumu un dabas vērtības: 91D0* Purvaini meži, 2180 mežainas piejūras kāpas, 9010* Veci vai dabiski boreāli meži, 7110* Neskarti augstie purvi, 7120 Degradēti augstie purvi, 9080* Staignāju meži, jūras ērgļa mikroliegumu, mikroliegumus garkātu ģipsenei un virdžīnijas ķekarparadei. | 4345 | 61 | 817 | 19 | Apsaimniekošana saskaņā ar apstiprināto individuālo meža apsaimniekošanas plānu.<br><br>Mikroliegumu buferzonās saimniecisko darbību neveic no 1. februāra līdz 30. oktobrim. |
|----------------------------|--|--|------|----|-----|----|---|

\* Individuāli plānojamas teritorijas, kurām izstrādāts individuālais meža apsaimniekošanas plāns. Aplūkojams: <https://www.lvm.lv/sabiedribai/meza-apsaimniekosana/meza-apsaimniekosanas-plani/zemgales-regiona-pielikumi>

## Pārskats par meža apsaimniekošanas apjomiem LVM 2020. – 2024. gadā

| <b>Darbība</b>                                    | <b>Mērv.</b>         | <b>2020</b> | <b>2021</b> | <b>2022</b> | <b>2023</b> | <b>2024</b> |
|---|----------------------|-------------|-------------|-------------|-------------|-------------|
| Invazīvo sugu ierobežošana                        | ha                   | 76          | 83          | 94          | 95          | 107         |
| Mežaudžu krājas ikgadējais pieaugums              | Milj. m <sup>3</sup> | 0.94        | 0.93        | 0.93        | 0.95        | 0.94        |
| Koksnes ieguves apjoms                            | Tūkst.ha             | 3.9         | 5.7         | 11.6        | 8.8         | 12.8        |
|   | Milj. m <sup>3</sup> | 0.88        | 0.70        | 0.71        | 0.86        | 0.79        |
| Koksnes ieguves apjoms atjaunošanas cirtē         | Tūkst.ha             | 2.1         | 1.9         | 1.7         | 2.3         | 2.4         |
|   | Milj. m <sup>3</sup> | 0.62        | 0.56        | 0.53        | 0.67        | 0.62        |
| Koksnes ieguves apjoms starpcirtē                 | Tūkst.ha             | 1.8         | 3.8         | 9.8         | 6.5         | 10.4        |
|   | Milj. m <sup>3</sup> | 0.26        | 0.14        | 0.18        | 0.19        | 0.17        |
| Augsnes gatavošana                                | Tūkst.ha             | 1.3         | 1.4         | 1.1         | 1.4         | 1.4         |
| Meža dabiskās atjaunošanas veicināšana izcirtumos | Tūkst.ha             | 0.03        | 0.06        | 0.02        | 0.002       | 0.006       |
| Meža stādīšana                                    | Tūkst.ha             | 1.157       | 1.360       | 1.612       | 1.455       | 1.426       |
| Meža sēšana                                       | ha                   | 0           | 0           | 0           | 49          | 54          |
| Atjaunoto meža platību agrotehniskā kopšana       | Tūkst.ha             | 3.6         | 3.9         | 3.1         | 4.0         | 5.0         |
| Atjaunoto meža platību papildināšana              | Tūkst. ha            | 0.3         | 0.3         | 0.3         | 0.2         | 0.3         |
| Jaunaudžu kopšana                                 | Tūkst. ha            | 4.1         | 4.2         | 3.1         | 5.0         | 5.9         |
| Augošu koku atzarošana                            | ha                   | 27          | 13          | 3           | 8           | 0           |
| Biotopu kopšana                                   | ha                   | 17          | 37          | 27          | 46          | 17          |
| Biotopu kartēšana                                 | ha                   | 512         | 188         | 346         | 285         | 47          |
| Feromonu slazdu izlikšana                         | gab.                 | 207         | 139         | 137         | 480         | 741         |
| Mineralizēto joslu ierīkošana                     | km                   | 0           | 0           | 0           | 0           | 0           |
| Mineralizēto joslu kopšana                        | km                   | 129         | 115         | 139         | 115         | 117         |
| MC ikdienas uzturēšana                            | Tūkst. EUR           | 873         | 825         | 716         | 1053        | 1031        |
| Stigu tīrīšana                                    | km                   | 22          | 17          | 18          | 16          | 11          |
| MMS uzturēšana                                    | Tūkst. EUR           | 105         | 101         | 174         | 161         | 156         |

### Zemgales reģiona ģenētisko resursu mežaudzes

Zemgales reģiona ģenētisko resursu mežaudzēm atbilstoši normatīvajiem aktiem ir izstrādāti apsaimniekošanas plāni, kuri pieejami reģiona klientu centrā.

Ģenētisko resursu mežaudžu (ĢRM) apraksts pa (vienībām):

| Nosaukums, mērķa suga     | Platība, ha | KvAppg | Kvartāli  |
|---------------------------|-------------|--------|---|
| GRM Bēne-Svirlauka priede | 660.2       | 607    | 208.; 211.; 212.; 217.-231.;<br>234.; 238.<br>Daļa no 206.; 207.; 209.; 210.;<br>213.; 214.; 215.; 216.; 232.,<br>233.;235.; 236.; 237. |
| GRM Misa priede           | 93.3        | 604    | Daļa no 281.-284.   |
| GRM Baldone priede        | 90.5        | 604    | 407.; 409.<br>Daļa no 120.; 121.;134.; 406.;<br>408.  |
| GRM Kaive egle            | 149.5       | 601    | 422.-424.<br>Daļa no 412.-414.  |
| GRM Svirlauka osis        | 269.2       | 611    | 284.; 286; 288.; 289; 291.-294.   |

## 6. pielikums

## Tūrisma vietas LVM Zemgales reģionā

| N.p.k. | Novads  | Pagasts   | Nosaukums   | Objekta apraksts   |
|--------|---------|-----------|---|--|
| 1.     | Dobeles | Auru      | Atpūtas vieta "Mucenieku mežs"                      | Atpūtas vieta mežā pie ceļa ar galdu, soliem, tualeti un ugunsкура vietu, kur atpūsties no pilsētas burzmas.   |
| 2.     | Dobeles | Bēnes     | Atpūtas vieta "Kārļa masts"                         | Atpūtas vieta mežā pie ceļa, kur atpūsties no ikdienas steigas un baudīt meža skaņas.  |
| 3.     | Dobeles | Bēnes     | Atpūtas vieta pie Garākalna karjera                 | Atpūtas vieta pie ūdenskrātuves ar galdu, soliem, tualeti un ugunsкура vietu. Iespēja vairāk uzzināt par smilšu krupi.   |
| 4.     | Dobeles | Bēnes     | Iršu parka taka                                     | Taka parkā pie Bēnes skolas, atpūtas vieta, soli, ugunsкура vieta. Upes līkloči, lapegles, bagātīga augu valsts.   |
| 5.     | Dobeles | Bikstu    | Atpūtas vieta pie Zebrus ezera "Ezerlūķu pilskalns" | Atpūtas vieta pie Zebrus ezera ar ugunsкура vietu Ezerlūķu pilskalna pakājē.   |
| 6.     | Dobeles | Bukaišu   | Ukru gārša  | Dodies pa dabas taku caur platlapju mežu, pa ceļam atpūties piknika vietā ar galdu, soliem un ugunsкура vietu.   |
| 7.     | Dobeles | Īles      | Atpūtas vieta pie Sesavas ezera                     | Atpūtas vieta pie otra lielākā Īles pagasta ezera ar galdiem, soliem un ugunsкура vietu, kur pagatavot un notiesāt ezerā noķerto lomu, baudot skaisto ezera ainavu.  |
| 8.     | Dobeles | Īles      | Atpūtas vieta pie Spārnu ezera                      | Atpūtas vieta pie ezera ar galdu, soliem, tualeti un ugunsкура vietu, kur baudīt meža ezera mieru un klusumu.  |
| 9.     | Dobeles | Īles      | Piemīņas vieta "Māras birzs"                        | 2012.gadā iestādīta piemīņas birzs ar kļavu, liepu, ozolu stādiem kā veltījums šīs apkaimes ļaudīm un viņu dzimtajām mājām, kas pēdējā gadsimtā zudušas no Latvijas kartes. Birzs centrā uzstādīts Māras altāris - simbolisks akmeņu krāvums.  |
| 10.    | Dobeles | Lielauces | Atpūtas vieta pie Garās līnijas                     | Atpūtas vieta mežā pie ceļa ar galdiem, soliem, nojumi un ugunsкура vietu, kur atpūsties no ikdienas steigas.  |
| 11.    | Dobeles | Naudītes  | LVM Pokaiņu mežs                                    | Galvenais iemesls, kādēļ šo vietu iecienījuši apmeklētāji, ir brīnumainie nostāsti par Pokaiņu mežu. Te, sapulcējušies grupās, kaudzēs, akmeņi upēs un valnīšos, atrodas slavenie Pokaiņu akmeņu krāvumi.  |
| 12.    | Dobeles | Tērvetes  | Latvijas valsts mežu dabas parks Tērvetē            | Tērvetes dabas parks ir labākā un draudzīgākā vieta ģimenei ar bērniem. Iecienītākās parka vietas ir Pasaku mežs, Rotaļu laukums un Rūķīšu mežs. Tur atrodas arī unikālais priežu sils, kurā majestātiskajiem kokiem mūža ilgums tuvojās 300 gadiem. Pielāgota cilvēkiem ar kustību traucējumiem.  |
| 13.    | Dobeles | Tērvetes  | LVM dabas parka glampinga                           | LVM dabas parka glampinga atrodas priežu meža ielokā līdzās Tērvetes ūdenskrātuvei un LVM dabas parkam Tērvetē. Te var atpūsties kādā no piknika vietām ar galdiem, soliem, ugunsкура vietām. Vērot putnus, makšķerēt uz kādas no 20 laipām, baudīt atpūtu uz ūdens peldoties, braucot ar laivu vai baudot lielisko ainavu nesteidzīgi airējot SUP dēli. Te var atpūsties un nakšņot kā makšķernieku mājiņās, tā labiekārtotos, unikālos glampinga namiņos kokos un pazemē. Pielāgota cilvēkiem ar kustību traucējumiem. |

|     |          |              |   |  |
|-----|----------|--------------|---|--|
| 14. | Dobeles  | Zebrenes     | Atpūtas vieta pie Ružu ezera            | Labiekārtota atpūtas vieta pie Ružu ezera ar galdu, soli, ugunsкура vietu, kur baudīt dabas skaistumu un līdzpaņemt maltīti. Ezeru iecienījuši makšķernieki.   |
| 15. | Dobeles  | Zebrenes     | Īles nacionālo partizānu bunkurs        | Baltijas valstīs lielāko bunkuru - slēgtu, labi maskētu 9x6 m lielu ziemas mītni Īles mežos 1948.gada rudenī uzbūvēja apvienotās latviešu un lietuviešu grupas partizāni, lai cīnītos pret padomju varu. Bunkurs atjaunots 2013.gadā.  |
| 16. | Dobeles  | Zebrenes     | Krievkalni                              | No Krievkalnu virsotnes paveras iespaidīgs skats uz tuvāku un tālāku apkārtni. Uz kalna virsotni dodies ar kājām, atstājot auto ~1 km attāļajā stāvvietā.  |
| 17. | Jelgavas | Cenu         | Atpūtas vieta pie Ārijas-Jankovski ceļa | Atpūtas vieta mežā ar galdu un soli, tualeti. Apkārtne iecienītas sēņu vietas.   |
| 18. | Jelgavas | Glūdas       | Atpūtas vieta "Garie kalni"             | Atpūtas vieta ar galdu, soli un nojumi. Piemērota aktīvai atpūtai un sportam.  |
| 19. | Jelgavas | Glūdas       | Bramberģes atpūtas vieta                | Atpūties kādā no piknika vietām ar galdiem, soli un iekārtotu ugunsкура vietu.   |
| 20. | Jelgavas | Lielplatones | Lielplatones taka                       | Sporta un atpūtas taka ar aktīvās atpūtas elementiem. Laiskākai atpūtai uzbūvēta nojume un iekārtota ugunsкура vieta.  |
| 21. | Jelgavas | Salgales     | Atpūtas vieta pie Gauju ceļa            | Atpūtas vieta mežā pie ceļa, kur atpūties no ikdienas steigas un baudīt meža skaņas.   |
| 22. | Jelgavas | Valgundes    | Atpūtas vieta pie Kalnciema skolas      | Labiekārtota atpūtas vieta mežā, netālu no Kalnciema skolas.   |
| 23. | Jelgavas | Valgundes    | Atpūtas vieta pie Skolas ceļa           | Atpūtas vieta meža ielokā vēsturiskajā Ziemassvētku kauju vietu teritorijā.  |
| 24. | Jelgavas | Valgundes    | Atpūtas vieta piecu ceļu krustā         | Atpūtas vieta Ziemassvētku kauju vietu teritorijā, kur izvietoti galdi, soli, nojume un ugunsкура vieta. Informācijas standā iepazīsties ar apkārtnē notikušajiem notikumiem.  |
| 25. | Jelgavas | Valgundes    | Ložmetējkalns                           | Nozīmīga rekreācijas teritorija un vēsturisks Pirmā pasaules kara vietu objekts, kur saglabājušies militāri vēstures objekti - ierakumi, frontes apgādes ceļi, nocietinājumu būves, blindāžu, zemiņu un artilērijas bateriju atrašanās vietas, frontes pulku štābu un strēlnieku pulku pulcēšanās vietas, karavīru kapsētas, pieminekļi un citi objekti, kas kopumā sniedz pilnu pārskatu par 1916. decembri un 1917. gada janvārī notikušo Ziemassvētku un Janvāra kauju norisi. Kalnā uzstādīts skatu tornis. Pielāgota cilvēkiem ar kustību traucējumiem. |
| 26. | Jelgavas | Vilces       | Atpūtas vietas Zaķu plavā               | Zaķu plavā var organizēt aktīvās atpūtas un sporta pasākumus, ir galdi ar soli, nojumēm, ugunsкура vietām. Apskatīt pilskalnu, izteiktas upju ielejas ar nogāzēm un gravu mežiem, smilšakmens atsegumus. Izbaudi Vilces pagasta kultūrvēsturi un ievērojamus objektus, padzeries no Lielmātes avotiņa. Dodies pastaigā pa meža taku.   |
| 27. | Jelgavas | Zaļenieku    | Atpūtas vieta "Kaupēna grava"           | LVM dabas parka Tērvetē velomaršruta pietura - atpūtas vieta ar solu. Informācijas standā iepazīsties ar informāciju par Melnupīti un tās ieleju, kā arī stāstu par lielceļu laupītāju Kaupēnu, kurš savas darbības veicis šajā apkārtnē.  |

|     |           |           |  |   |
|-----|-----------|-----------|--|---|
| 28. | Jelgavas  | Zaļenieku | Zaļenieku dabas parks                    | Centrālā liepu aleja, kā arī celiņi ar vietējiem un svešzemju stādījumiem gar malām vedina uz domām, ka pašreizējais mežs ir bijis ainavu stila parks ar daļēji regulāriem parka stādījuma elementiem. Ierīkota atpūtas vieta.  |
| 29. | Jūrmala   |           | Ragakāpas dabas taka                     | No Jūrmalas Brīvdabas muzeja līdz pat jūras līča piekrastei tevi vedīs 850 m garā Ragakāpas dabas taka, kuras galā redzēsi, kā Lielupe ietek jūrā. Ideāla vieta pastaigai Ragakāpas dabas parka teritorijā.   |
| 30. | Ķekavas   | BALDONE   | Baldones Stāstu takas                    | Dodies Baldones stāstu takās pa lielā (~20 km) vai mazā loka (8 km) tematiskajām takām, iepazīstot tuvējās apkārtnes dabas un kultūrvēsturiskās bagātības. Mazā loka takas ir piemērotas arī veloizbraucienam. Riekstukalna takas/Lielā loka posmā izvietota meža galerija ar 15 mākslas darbiem. |
| 31. | Ķekavas   | Baldones  | Atpūtas vieta pie Kausu ezera            | Atpūtas vieta mežā pie ezera, kur baudīt meža ezera mieru un klusumu.   |
| 32. | Ķekavas   | Baldones  | Atpūtas vieta pie Liliju ezera           | Atpūtas vieta mežā pie ezera ar galdu, soliem un ugunsкура vietu, kur atpūsties no ikdienas steigas.  |
| 33. | Ķekavas   | Baldones  | Atpūtas vieta pie Pakuļu ezera           | Atpūtas vieta mežā pie ezera ar galdu, soliem un ugunsкура vietu, kur atpūsties un baudīt meža ezera mieru.   |
| 34. | Ķekavas   | Baldones  | Baldones velotakas                       | Dodies veloizbraucienā pa Baldones apkārtnes mežiem. Ar zilo krāsu marķētā trase 17 km garumā būs pa spēkam jebkuram. Trasē var doties no jebkuras vietas - Baldones, Riekstukalna, Meža avota un citur.  |
| 35. | Ķekavas   | Daugmales | Atpūtas vietas pie Lejas ezera           | Atpūtas vietas meža ielokā ezera malā. Baudi dabas klusumu labiekārtotās vietās ar galdu un soliem.   |
| 36. | Salaspils | Salaspils | Atpūtas vieta "Doles sala"               | Atpūtas vieta mežā netālu no Daugavas ar galdu, soliem un ugunsкура vietu.  |
| 37. | Tukuma    | Engures   | Dzeltenās priedes                        | Apskati divas priedes, kas pārsteidz ar savu izskatu, savdabīgam skujām un interesantiem čiekuriem. Iepazīsties ar informāciju stendā.  |
| 38. | Tukuma    | Engures   | Engures ezera dabas parks                | Baudi brīnišķīgo Engures ezera apkārtni. Netālu no Ornitologu mājas apmeklē Orhideju taku, vēro savvaļas dzīvniekus un putnus. Pielāgota cilvēkiem ar kustību traucējumiem.   |
| 39. | Tukuma    | Engures   | Engures takas līdz jūrai                 | Caur mežainajām jūrmalas kāpām no stāvlaukuma dēļu laipa aizvedīs uz jūru, kur vari atpūsties piknika vietās ar soliem un ģērbtuvi. Pielāgota cilvēkiem ar kustību traucējumiem.  |
| 40. | Tukuma    | Engures   | Lāčupes taka un dendroloģiskie stādījumi | Caur mežainajām jūrmalas kāpām dēļu laipa aizvedīs Tevi uz jūru. Atpūtai uzstādīti soliņi un ģērbtuve. Dendroloģiskajā parkā apskati, kā vietējos apstākļos mežā aug dažādi svešzemju koku stādījumi. Īpaši skaisti šeit ir rododendru ziedēšanas laikā.  |
| 41. | Tukuma    | Engures   | Pļieņciema kāpas taka                    | Dēļu laipa caur vairāk nekā 200 gadu vecu priežu mežu tevi aizvedīs uz jūru. Atpūties piknika vietā ar galdu, soliem un ģērbtuvi.   |
| 42. | Tukuma    | Irlavas   | Viesatas upesloki                        | Vērojam putnus, augu un dzīvnieku daudzveidību, upes bagātības, iežu atsegumus stāvajos Viesatas upes līkļos.   |

|     |        |          |                                 |  |
|-----|--------|----------|---------------------------------|--|
| 43. | Tukuma | Jaunpils | Jaunpils Elles kalns            | Elles kalns ar 30 m garajām pazemes ejām, kas pārsegta ar mūrētām mucveida laukakmeņu velvēm, visos laikos bijusi populāra atpūtas vieta. Atpūties piknika vietā ar galdu, soliem un ugunsкура vietu.  |
| 44. | Tukuma | Jaunpils | Kartavkalna dabas taka          | Caur dižo lapegļu aleju taka tevi vedīs uz Zemgaļu pilskalnu. Apskati senlatviešu apmetni ar īstu guļbaļķu sētu. Atpūties kādā no piknika vietām. Bērnu izklaidei iekārtots laukums ar kāpelēšanas elementiem.   |
| 45. | Tukuma | KANDAVA  | Čužu purva taka                 | Taka tevi vedīs gar Latvijā vienīgo krūmu čužu audzi un kaļķiežu ieguves karjeriem. Veldzējies ar avota ūdeni, baudi purva augu daudzveidību. Atpūties koka lapenē ar galdu, soliem un iekārtotu ugunsкура vietu. Atsevišķi takas posmi var būt slapji, tāpēc ieteicami slēgta tipa apavi. |
| 46. | Tukuma | Pūres    | Atpūtas vieta "Pūre"            | Izbaudi dabu labiekārtotā atpūtas vietā mežā netālu no Pūres skolas.   |
| 47. | Tukuma | Sēmes    | Vilkaču un Āžu kalna takas      | Raudas mežā marķētas pastaigu takas ar iespēju sajūst dažādo meža enerģētiku. Vilkaču takas maršruts kartē iezīmē vilka galvas kontūru.  |
| 48. | Tukuma | Sēmes    | Atpūtas vieta "Āžu kalns"       | Labiekārtota atpūtas vieta Āžu kalna pakājē ar lapeni, galdu, soliem, ugunsкура vietu. No atpūtas vietas pa taku var uzkāpt Āžu kalnā un doties pa meža takām pārgājienos pa vietējo apkārtni.   |
| 49. | Tukuma | Tumes    | LVM Jaunmoku pils               | Jaunmoku pils ir lieliska atpūtas vieta, kas piedāvā visdažādākās brīvā laika pavadīšanas iespējas. Te pieejamas telpas konferencēm, semināriem, svinībām – kāzu organizēšanai tiek piedāvāta īpaša programma. Pielāgota cilvēkiem ar kustību traucējumiem.                                |
| 50. | Tukuma | Vānes    | Atpūtas vieta "Torņa krusts"    | Atpūtas vieta mežā pie ceļa ar galdu, soliem, tualeti un ugunsкура vietu, kur atpūties no ikdienas steigas.  |
| 51. | Tukuma | Zantes   | Smiltiņkalns                    | Šī ir Austrumkurzemes augstienes un Tukuma novada augstākā vieta 155,3 m vjl. Uzkāp pa kāpnēm kalnā un atpūties koka lapenē ar galdu, soliem un iekārtotu ugunsкура vietu.   |
| 52. | Tukuma | Zentenes | Atpūtas vieta pie Vaskara ezera | Klusa vieta atpūtai pie Vaskara ezera (arī Vaskaišu ezers, Vaskara ezers, Vaskaru ezers, Vaskars, Stulbais ezers) ar galdu un soliem, klusuma un miera cienītājiem.  |
| 53. | Tukuma | Zentenes | Jānīša dabas taka               | Dodies pa taku un iepazīsti dabiskos mežus, dižkokus, gravas un upes līkumus. Slapjā laikā koka laipu posmi var būt slideni.   |

Tūrisma vietas Latvijas valsts mežos var atrast, izmantojot :

[mammadaba](#)

[Kartes - LVM GEO](#)

[LVM meža apsaimniekošanas plāns](#)

[LVM GEO MOBILE](#)

## Kultūras pieminekļi LVM Zemgales reģionā

| N.p.k. | Valsts aizsardzības Nr. | Nosaukums   |
|--------|-------------------------|---|
| 1.     | 755                     | Bāļu - Šķerstaiņu senkapi un apmetne                  |
| 2.     | 5263                    | Blankenfeldes muižas apbūve                           |
| 3.     | 2084                    | Caunu pilskalns                                       |
| 4.     | 2331                    | Dieva kalns - kulta vieta                             |
| 5.     | 2283                    | Engures pilskalns                                     |
| 6.     | 758                     | Īles meža senkapi                                     |
| 7.     | 2290                    | Jaunpils Elles kalns - kulta vieta                    |
| 8.     | 2292                    | Jaunpils Karātavu kalns - pilskalns                   |
| 9.     | 767                     | Jānogānu senkapi                                      |
| 10.    | 773                     | Kamradžu pilskalns (Cepļa kalns)                      |
| 11.    | 31                      | Kaujas vieta - Ložmetējkalns                          |
| 12.    | 788                     | Klosterkalns - pilskalns                              |
| 13.    | 792                     | Meža kalns - pilskalns                                |
| 14.    | 2320                    | Milzkalnes Baznīcas kalns - kulta vieta               |
| 15.    | 9261                    | Nacionālo partizānu piemiņas vieta Īlē                |
| 16.    | 765                     | Pokaiņu senkapi (Metamais kalns)                      |
| 17.    | 730                     | Priedulāju senkapi                                    |
| 18.    | 2340                    | Raibāju viduslaiku kapsēta                            |
| 19.    | 2089                    | Sakaiņu pilskalns                                     |
| 20.    | 1022                    | Silakalns (Augstais kalns) - pilskalns ar priekšpilīm |
| 21.    | 1021                    | Skanstveidīgs nocietinājums                           |
| 22.    | 741                     | Smiltnieku pilskalns                                  |
| 23.    | 783                     | Stūru senkapi   |
| 24.    | 787                     | Tērvetes pilskalns (Cukurkalns) un senpilsēta         |
| 25.    | 9287                    | Tērvetes sila senkapi                                 |
| 26.    | 2322                    | Ūdru Milzkalns - pilskalns                            |
| 27.    | 1025                    | Vilces pilskalns                                      |
| 28.    | 5315                    | Zaļenieku muižas apbūve                               |
| 29.    | 2302                    | Zāģeru Velna akmens - kulta vieta                     |
| 30.    | 789                     | Zviedru kalns (Svētkalns) - viduslaiku pils           |
| 31.    | 744                     | Zvirgzdu senkapi (Zviedru kapi, Kapu birzs)           |
| 32.    | 9382                    | "Ģintermuiža" nacisma terora upuru piemiņas vieta     |



## 8. pielikums

**Ieinteresēto pušu ierosinājumi un priekšlikumi par meža  
apsaimniekošanas plānu**

| Priekšlikums |  |                           |                      | Rīcība ( <i>realizēts, noraidīts</i> ) |
|--------------|--|---------------------------|----------------------|--|
| Datums       | Saturs ( <i>īsumā</i> )  | Iesniedzējs               | Saņemts              |  |
| 29.04.2024.  | Dobeles novada pašvaldība informē, ka ir iepazinusies ar Meža apsaimniekošanas plāna publisko daļu un Zemgales reģiona pielikumu. Pašvaldībai iebildumu un priekšlikumu nav. | Dobeles novada pašvaldība | Elektroniska vēstule | Bez izmaiņām.                          |