

Izvietojuma shēma

 Izsoles daļa Nr.9

 Cēsu nov., Dzērbene > 2000 ha; 46 MW



1:100 000

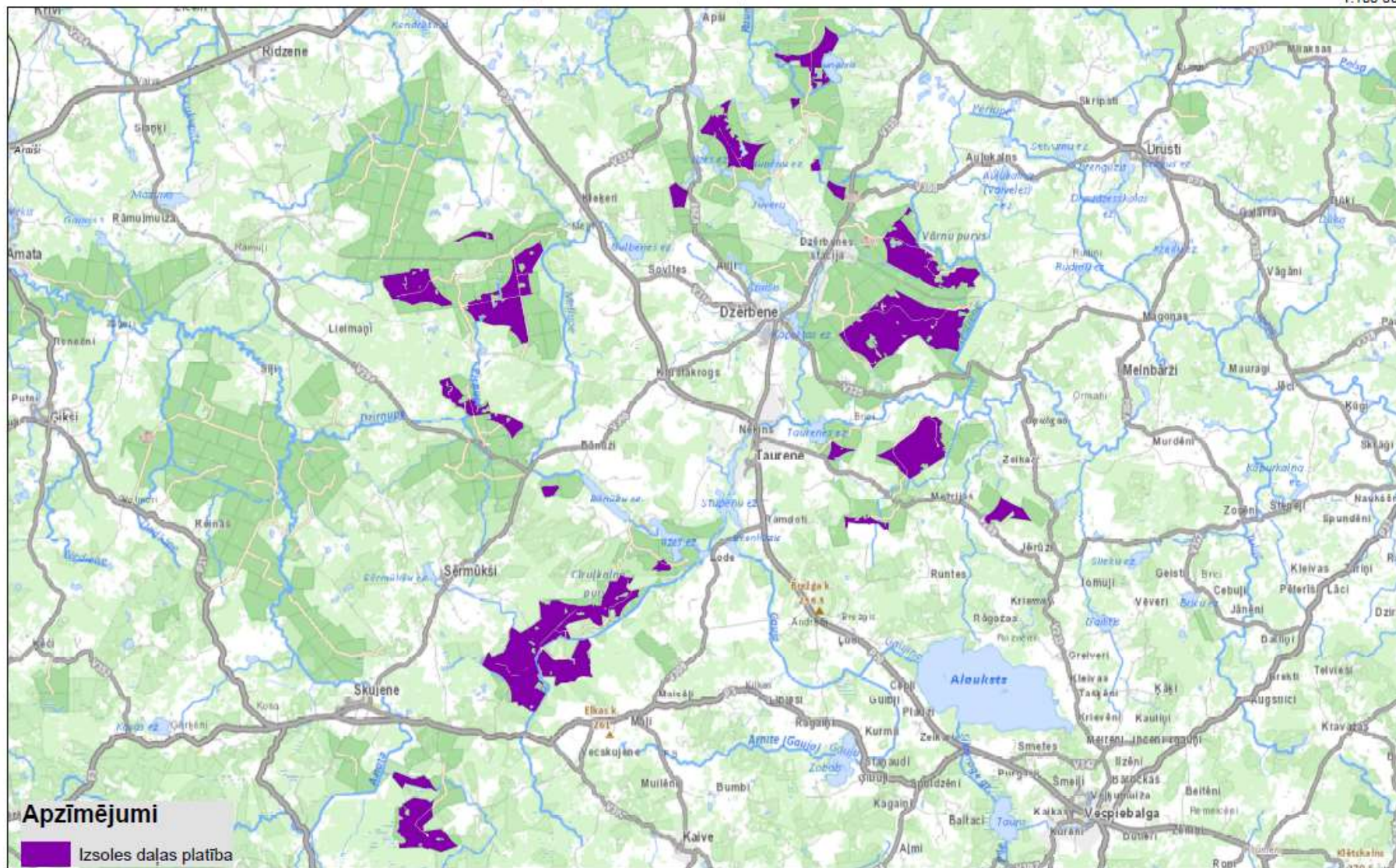

Izsoles daļas Nr.9 "Cēsu nov.,Dzērbene > 2000 ha; 46 MW"

Zemes vienību saraksts

| | Nekustamā īpašuma nosaukums | Nekustamā īpašuma kadastra numurs | Zemes vienības kadastra apzīmējums | VZD reģistrētā platība, ha | Izsoles daļas platība*, ha | T.sk. Valsts zeme, ha | T.sk. LVM zeme, ha |
|--------------|-----------------------------------|---|--|----------------------------------|-------------------------------------|--------------------------|-----------------------|
| 1 | Ciruļkalna mežs | 42860040014 | 42860040056 | 126.14 | 69.62 | 69.62 | 0.00 |
| 2 | Ciruļkalna mežs | 42860040014 | 42860040054 | 169.63 | 10.35 | 10.35 | 0.00 |
| 3 | Dzestrenes mežs | 42500070145 | 42500070263 | 344.74 | 116.44 | 116.44 | 0.00 |
| 4 | Dzestrenes mežs | 42500070145 | 42500070266 | 190.36 | 79.31 | 79.31 | 0.00 |
| 5 | Eglāju mežs | 42900050125 | 42900100050 | 188.10 | 12.38 | 12.38 | 0.00 |
| 6 | Gāršas masīvs | 42900100044 | 42900100044 | 966.59 | 341.84 | 341.84 | 0.00 |
| 7 | Juvera mežs | 42500030118 | 42500030066 | 300.57 | 109.04 | 109.04 | 0.00 |
| 8 | Kursenes mežs | 42780060111 | 42780060111 | 183.56 | 24.67 | 24.67 | 0.00 |
| 9 | Mežrijas meži | 42860030095 | 42860030095 | 145.59 | 19.59 | 19.59 | 0.00 |
| 10 | Mežrijas meži | 42860030095 | 42860030098 | 86.49 | 44.49 | 44.49 | 0.00 |
| 11 | Mežrijas meži | 42860030095 | 42860030077 | 332.22 | 172.94 | 172.94 | 0.00 |
| 12 | Nadziņu mežs | 42860020111 | 42860020111 | 120.94 | 17.53 | 17.53 | 0.00 |
| 13 | Raunaiša mežs | 42500040040 | 42500040075 | 106.35 | 7.10 | 7.10 | 0.00 |
| 14 | Raunaiša mežs | 42500040040 | 42500010066 | 244.86 | 28.66 | 28.66 | 0.00 |
| 15 | Raunaiša mežs | 42500040040 | 42500040076 | 62.15 | 16.21 | 16.21 | 0.00 |
| 16 | Raunaiša mežs | 42500040040 | 42500040074 | 223.23 | 56.84 | 56.84 | 0.00 |
| 17 | Salas mežs | 42780090036 | 42780090036 | 248.58 | 150.13 | 150.13 | 0.00 |
| 18 | Silkalnu mežs | 42780070137 | 42780070199 | 280.57 | 227.36 | 227.36 | 0.00 |
| 19 | Silkalnu mežs | 42780070137 | 42780070138 | 160.74 | 133.54 | 133.54 | 0.00 |
| 20 | Silkalnu mežs | 42780070137 | 42780100167 | 121.08 | 112.71 | 112.71 | 0.00 |
| 21 | Skraustu mežs | 42500080059 | 42500080052 | 299.82 | 227.25 | 227.25 | 0.00 |
| 22 | Skraustu mežs | 42500080059 | 42500080053 | 142.27 | 94.06 | 94.06 | 0.00 |
| 23 | Skraustu mežs | 42500080059 | 42500080055 | 144.79 | 78.17 | 78.17 | 0.00 |
| 24 | Šķērstu mežs | 42500030119 | 42500030072 | 134.78 | 26.66 | 26.66 | 0.00 |
| 25 | Vīlcēnu mežs | 42860040053 | 42860040053 | 72.55 | 12.11 | 12.11 | 0.00 |
| 26 | Viršu masīvs | 42900110033 | 42900110033 | 298.36 | 75.71 | 75.71 | 0.00 |
| KOPĀ: | | | | | 2264.71 | 2264.71 | 0.00 |

*Platība noteikta neveicot zemes kadastrālo uzmērīšanu