

Izvietojuma shēma  
Izsoles daļa Nr.38  
Skrunda > 8500 ha; 172 MW

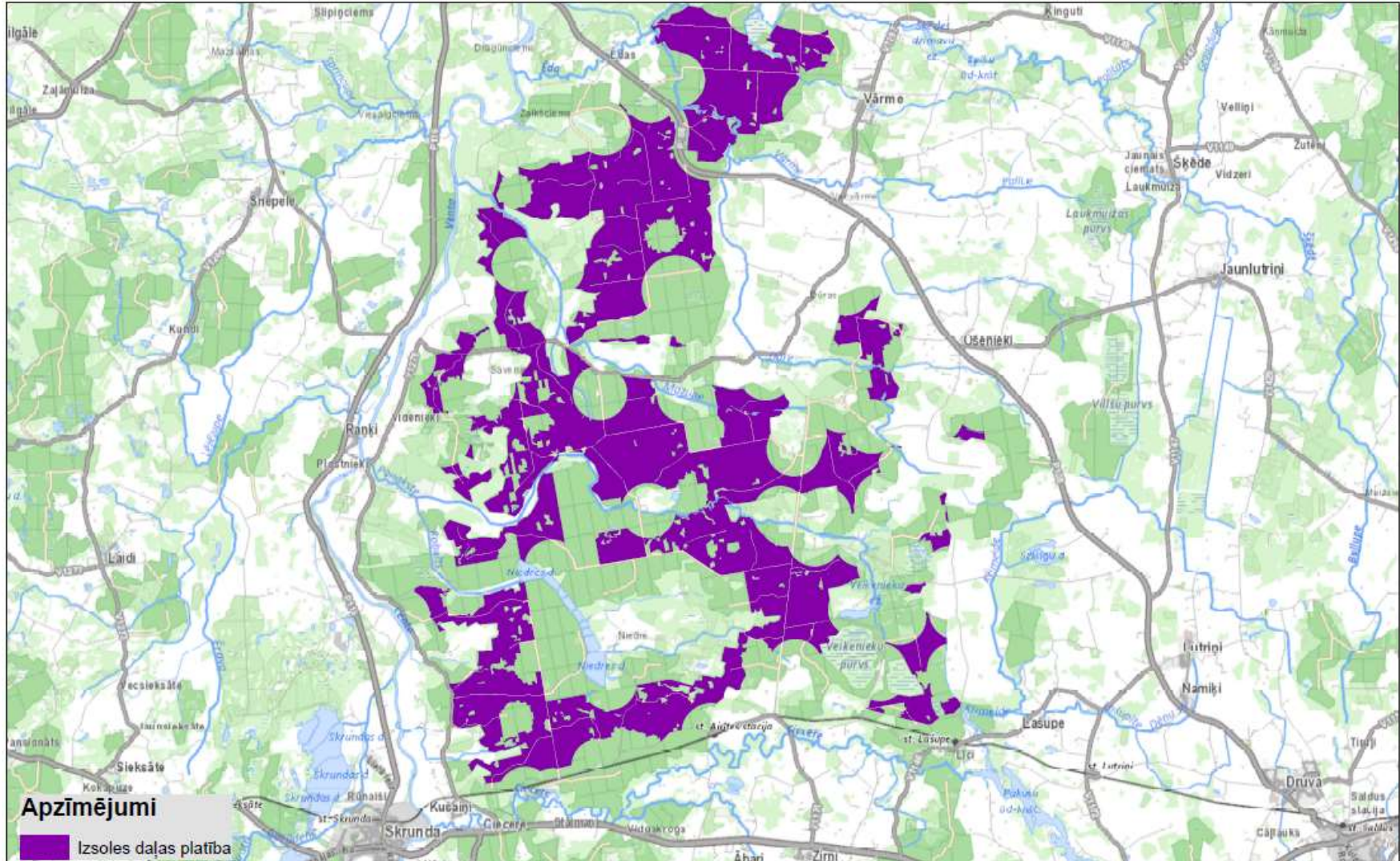

1:100 000



## Izsoles daļas Nr. 38 "Skrunda > 8500 ha; 172 MW"

### Zemes vienību saraksts

|              | Nekustamā īpašuma nosaukums | Nekustamā īpašuma kadastra numurs | Zemes vienības kadastra apzīmējums | VZD reģistrētā platība, ha | Izsoles daļas platība*, ha | T.sk. Valsts zeme, ha | T.sk. LVM zeme, ha |
|--------------|-----------------------------|-----------------------------------|------------------------------------|----------------------------|----------------------------|-----------------------|--------------------|
| 1            | Dzeņu mežs                  | 84580010212                       | 84580010210                        | 168.16                     | 34.67                      | 34.67                 | 0.00               |
| 2            | Dzeņu mežs                  | 84580010212                       | 84580010212                        | 615.41                     | 277.11                     | 277.11                | 0.00               |
| 3            | Dzeņu mežs                  | 84580010212                       | 84580010214                        | 166.52                     | 63.79                      | 63.79                 | 0.00               |
| 4            | Dzeņu mežs                  | 84580010212                       | 84580010227                        | 195.85                     | 21.38                      | 21.38                 | 0.00               |
| 5            | Klūgu mežs                  | 62290010011                       | 62290060035                        | 440.64                     | 252.30                     | 252.30                | 0.00               |
| 6            | Klūgu mežs                  | 62290010011                       | 62290080043                        | 976.80                     | 596.10                     | 596.10                | 0.00               |
| 7            | Klūgu mežs                  | 62290010011                       | 62290090014                        | 469.06                     | 252.87                     | 252.87                | 0.00               |
| 8            | Klūgu mežs                  | 62290010011                       | 62290090015                        | 349.44                     | 233.21                     | 233.21                | 0.00               |
| 9            | Lejas-Ūpji                  | 84960010001                       | 84960010001                        | 41.68                      | 12.35                      | 0.00                  | 12.35              |
| 10           | Mucenieki                   | 84960010017                       | 84960010017                        | 89.63                      | 75.37                      | 0.00                  | 75.37              |
| 11           | Pindzira                    | 84960010021                       | 84960010021                        | 603.06                     | 463.62                     | 463.62                | 0.00               |
| 12           | Pindzira                    | 84960010021                       | 84960010023                        | 276.96                     | 98.41                      | 98.41                 | 0.00               |
| 13           | Raņķens kalni               | 62290040039                       | 62290040014                        | 299.10                     | 181.11                     | 181.11                | 0.00               |
| 14           | Raņķens kalni               | 62290040039                       | 62290040016                        | 298.84                     | 177.30                     | 177.30                | 0.00               |
| 15           | Raņķens kalni               | 62290040039                       | 62290040020                        | 563.80                     | 488.92                     | 488.92                | 0.00               |
| 16           | Raņķens kalni               | 62290040039                       | 62290070056                        | 75.15                      | 67.11                      | 67.11                 | 0.00               |
| 17           | Raņķens kalni               | 62290040039                       | 62290070057                        | 775.80                     | 281.25                     | 281.25                | 0.00               |
| 18           | Raņķens kalni               | 62290040039                       | 62290070058                        | 379.60                     | 270.55                     | 270.55                | 0.00               |
| 19           | Valsts mežs Lašupes         | 84660040107                       | 84660040107                        | 240.77                     | 83.50                      | 83.50                 | 0.00               |
| 20           | Valsts mežs Lutriņi         | 84660010047                       | 84660010050                        | 195.02                     | 127.96                     | 127.96                | 0.00               |
| 21           | Valsts mežs Lutriņi         | 84660010047                       | 84660010052                        | 230.70                     | 24.09                      | 24.09                 | 0.00               |
| 22           | Valsts mežs Lutriņi         | 84660010047                       | 84660010053                        | 266.62                     | 121.92                     | 121.92                | 0.00               |
| 23           | Valsts mežs Vārme           | 62960010046                       | 62960010046                        | 1080.94                    | 521.51                     | 521.51                | 0.00               |
| 24           | Valsts mežs Vārme           | 62960010046                       | 62960010047                        | 282.92                     | 154.15                     | 154.15                | 0.00               |
| 25           | Valsts mežs Vārme           | 62960010046                       | 62960020049                        | 1394.55                    | 890.95                     | 890.95                | 0.00               |
| 26           | Valsts mežs Vārme           | 62960010046                       | 62960050026                        | 2041.56                    | 1219.87                    | 1219.87               | 0.00               |
| 27           | Zaļais mežs                 | 62290010024                       | 62290010011                        | 298.80                     | 154.07                     | 154.07                | 0.00               |
| 28           | Zaļais mežs                 | 62290010024                       | 62290020033                        | 103.72                     | 32.21                      | 32.21                 | 0.00               |
| 29           | Zaļais mežs                 | 62290010024                       | 62290020034                        | 315.11                     | 98.49                      | 98.49                 | 0.00               |
| 30           | Zaļais mežs                 | 62290010024                       | 62290030021                        | 764.73                     | 557.90                     | 557.90                | 0.00               |
| 31           | Zaļais mežs                 | 62290010024                       | 62290050053                        | 47.73                      | 44.50                      | 44.50                 | 0.00               |
| 32           | Zaļais mežs                 | 62290010024                       | 62290050054                        | 55.93                      | 17.45                      | 17.45                 | 0.00               |
| 33           | Zaļais mežs                 | 62290010024                       | 62290060034                        | 322.40                     | 123.03                     | 123.03                | 0.00               |
| 34           | Zirņu mežs                  | 84960010024                       | 84960010024                        | 527.15                     | 351.00                     | 351.00                | 0.00               |
| 35           | Zirņu mežs                  | 84960010024                       | 84960010048                        | 270.65                     | 198.19                     | 198.19                | 0.00               |
| <b>KOPĀ:</b> |                             |                                   |                                    |                            | <b>8568.21</b>             | <b>8480.49</b>        | <b>87.72</b>       |

\*Platība noteikta neveicot zemes kadastrālo uzmērīšanu